

İMAR VE ŞEHİRCİLİK MÜDÜRLÜĞÜ – İSTİMLÂK BİRİMİ

BAĞIŞ İŞLEMİ İŞ AKIŞ ŞEMASI

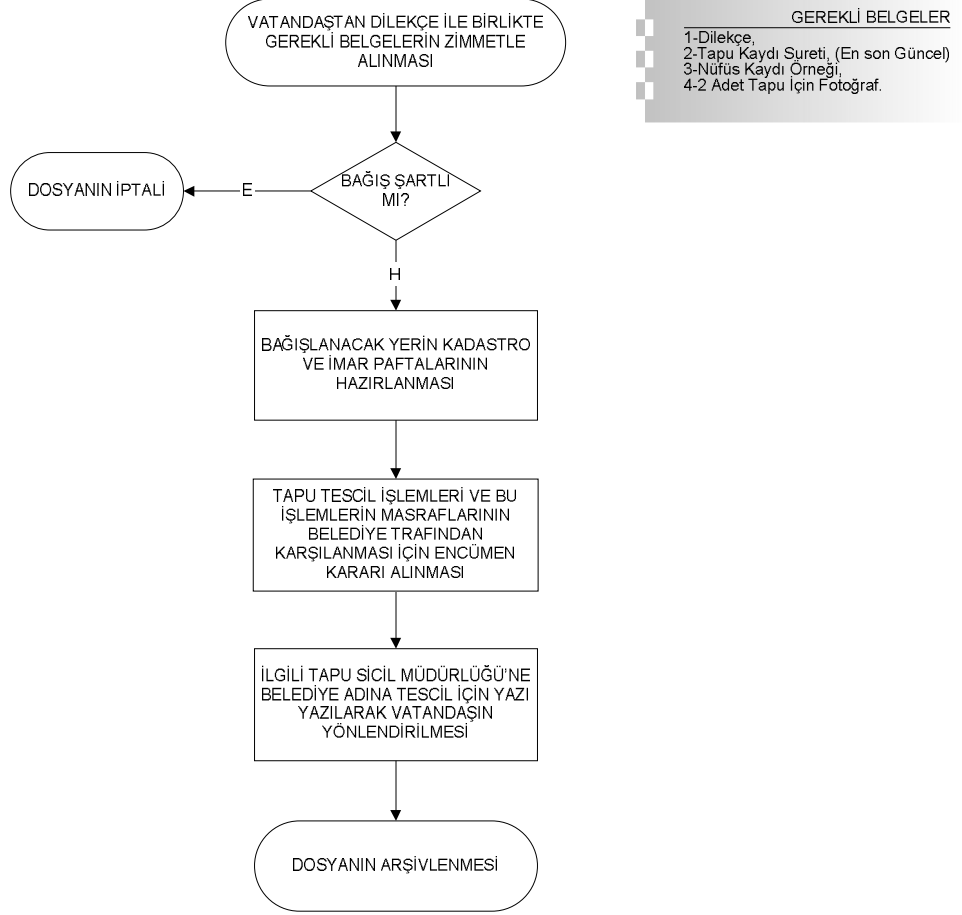

İMAR VE ŞEHİRCİLİK MÜDÜRLÜĞÜ – İSTİMLÂK BİRİMİ

BELEDİYE GAYRİMENKULLERİNİN KAMU YARARINA TAHSİS EDİLMESİ

GEREKLİ BELGELER

1. DİLEKÇE
2. YETKİ BELGESİ
3. İMZA SİRKÜLERİ

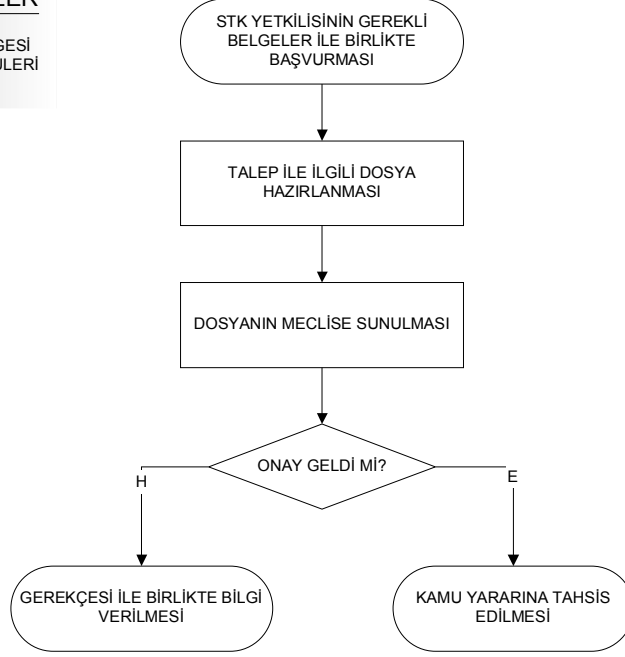

İMAR VE ŞEHİRCİLİK MÜDÜRLÜĞÜ – İSTİMLÂK BİRİMİ

CİNS DEĞİŞİKLİĞİ İŞ AKIŞ ŞEMASI

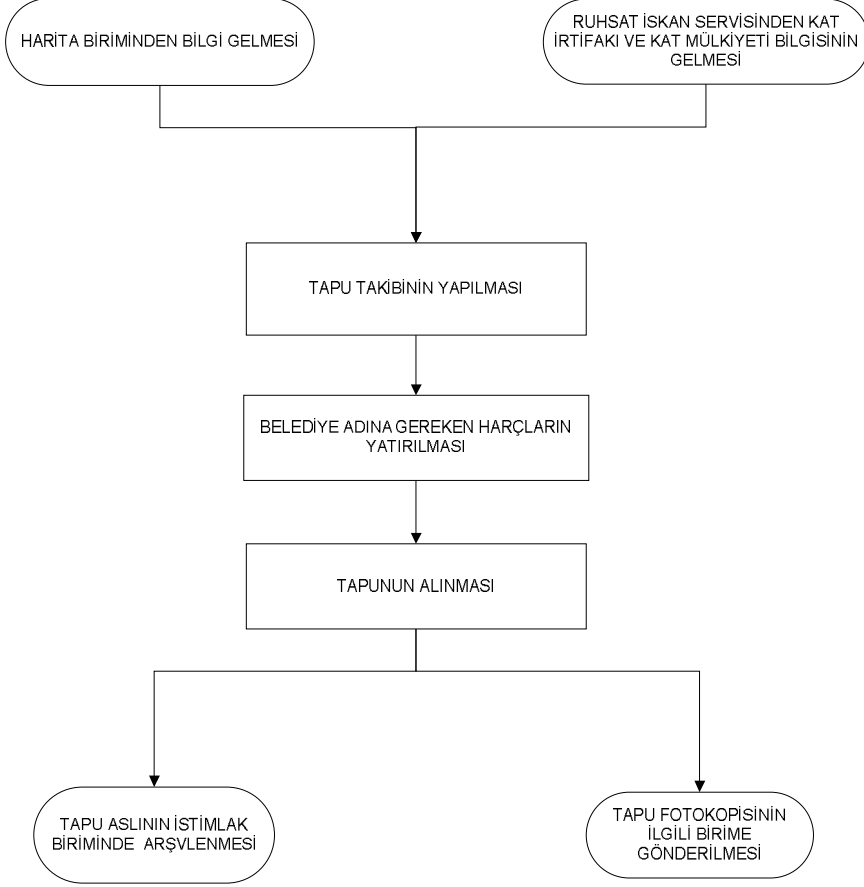

İMAR VE ŞEHİRCİLİK MÜDÜRLÜĞÜ – İSTİMLÂK BİRİMİ

ENKAZ BEDELİ İŞ AKIŞ ŞEMASI

GEREKLİ BELGELER

- 1-Dilekçe,
- 2-Tapu Kaydı Sureti, (En Son Güncel)
- 3-Varsa Yapı Ruhsatı,
- 4-Varsa Yapı Kullanma Belgesi
- 5-Nüfus Kaydı Orneđi.

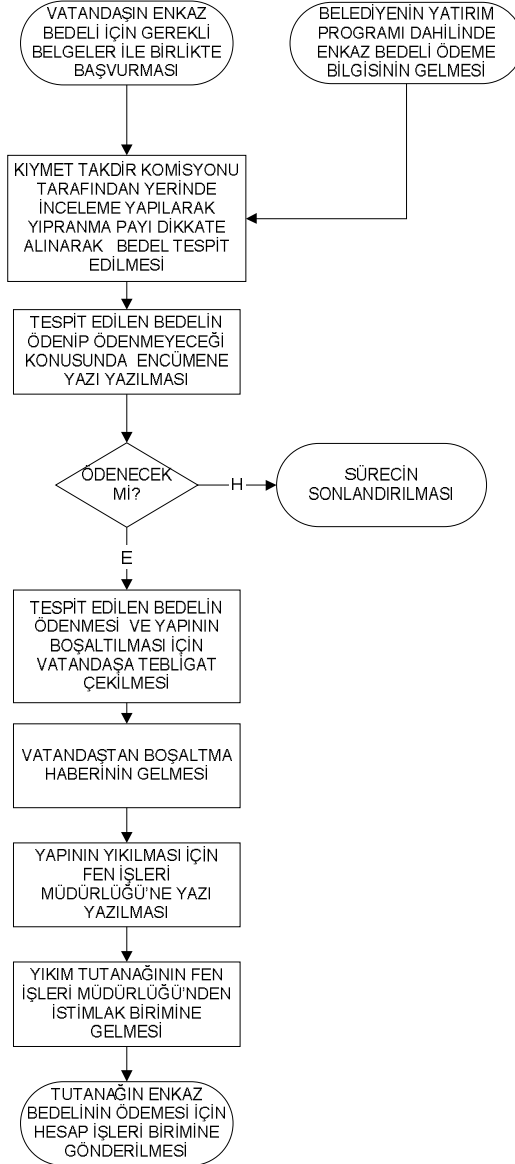

TANIM

- 18. MADDE İMAR UYGULMASI NETİCESİNDE İMAR PLANLARINDA KENDİSİNE HAKEDİŞ VERİLEN VATANDAŞLARINDAN ELLERİNDEKİ İMAR AFFI MÜRACAATLARINDAN DA YARARLANARAK YOL, YEŞİL ALAN GİBİ KAMUNUN İSTİFADESİNE SUNULAN YERLERDE KALAN TAŞINMAZLARA ÖDENEN BEDEL

İMAR VE ŞEHİRCİLİK MÜDÜRLÜĞÜ – İSTİMLÂK BİRİMİ

KAMULAŞTIRMA (1 / 2) İŞ AKIŞ ŞEMASI

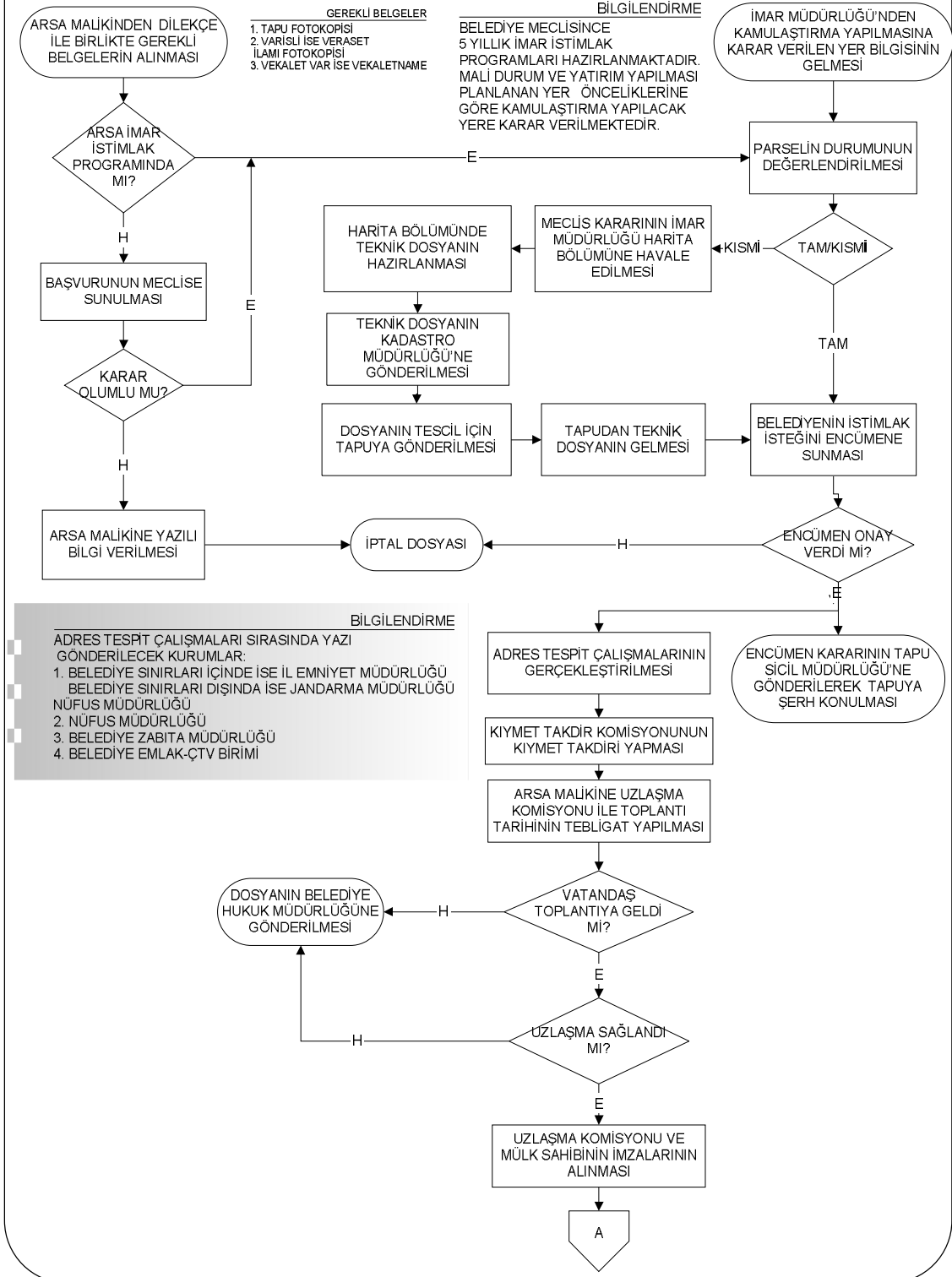

İMAR VE ŞEHİRCİLİK MÜDÜRLÜĞÜ – İSTİMLÂK BİRİMİ

KAMULAŞTIRMA (2/2) İŞ AKIŞ ŞEMASI

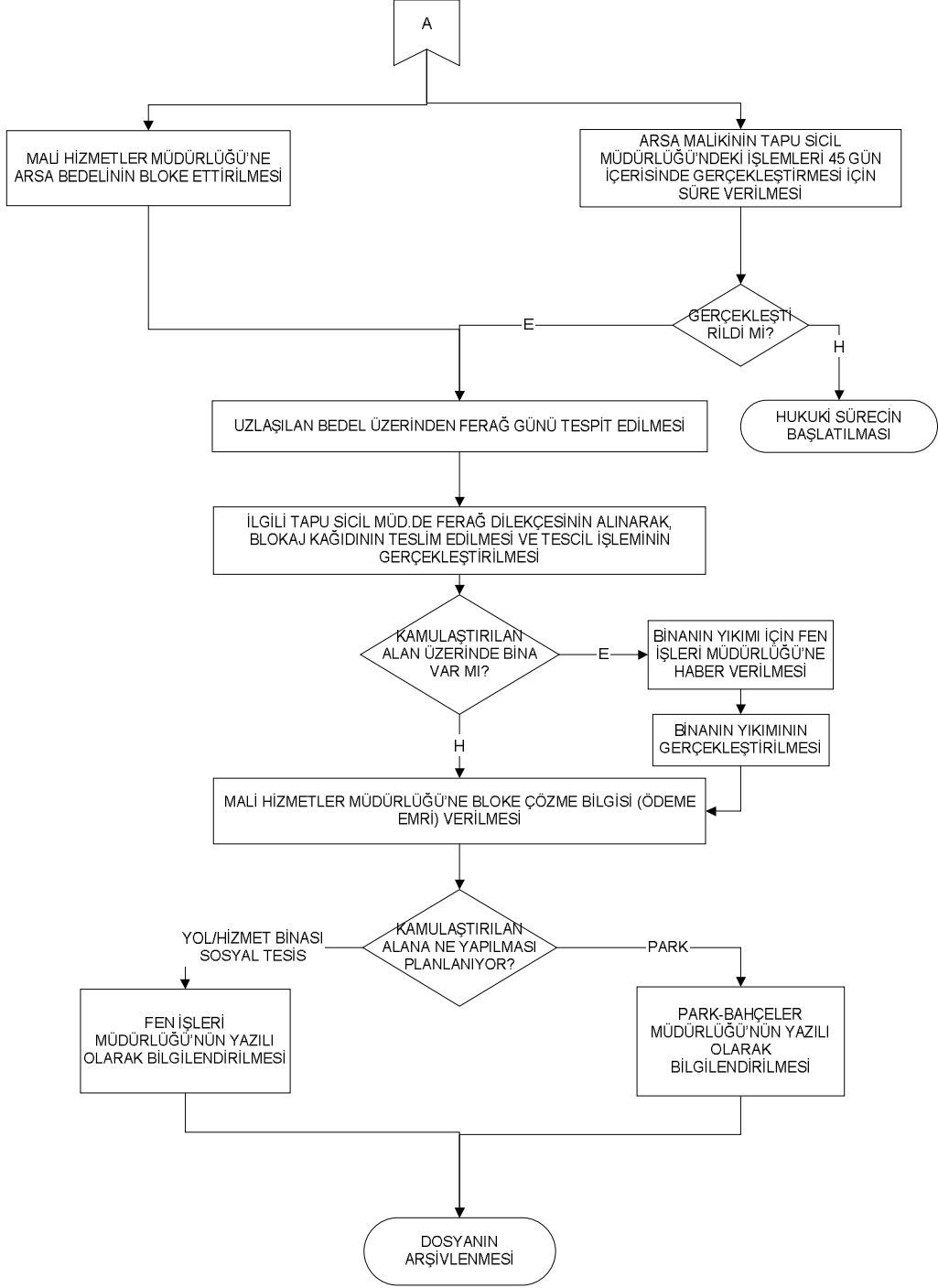

İMAR VE ŞEHİRCİLİK MÜDÜRLÜĞÜ – İSTİMLÂK BİRİMİ

RESMİ KURUMLAR ARASI GAYRİMENKUL DEVRİ İŞ AKIŞ ŞEMASI

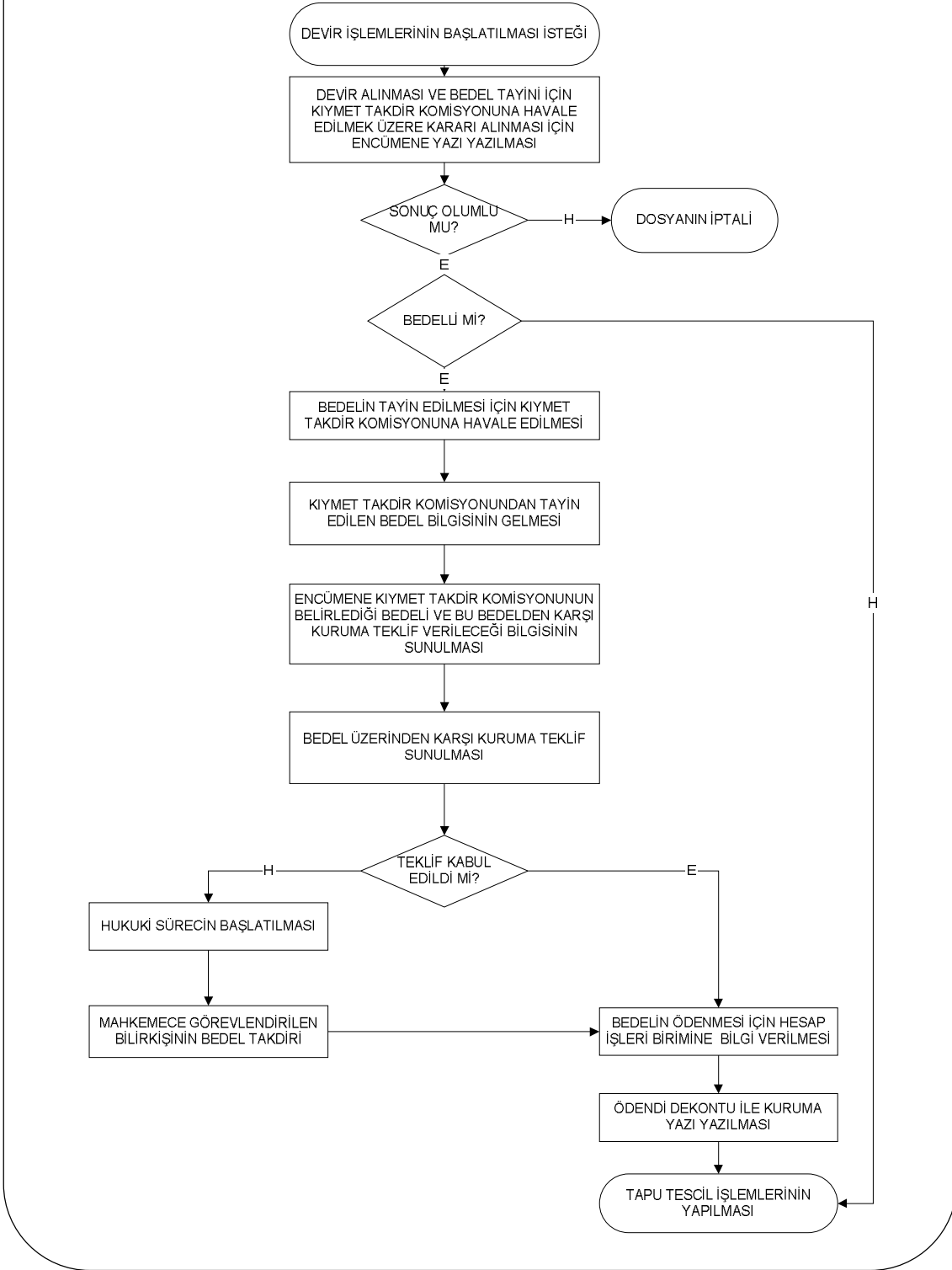

İMAR VE ŞEHİRCİLİK MÜDÜRLÜĞÜ – İSTİMLÂK BİRİMİ

TAKAS İŞLEMLERİ İŞ AKIŞ ŞEMASI

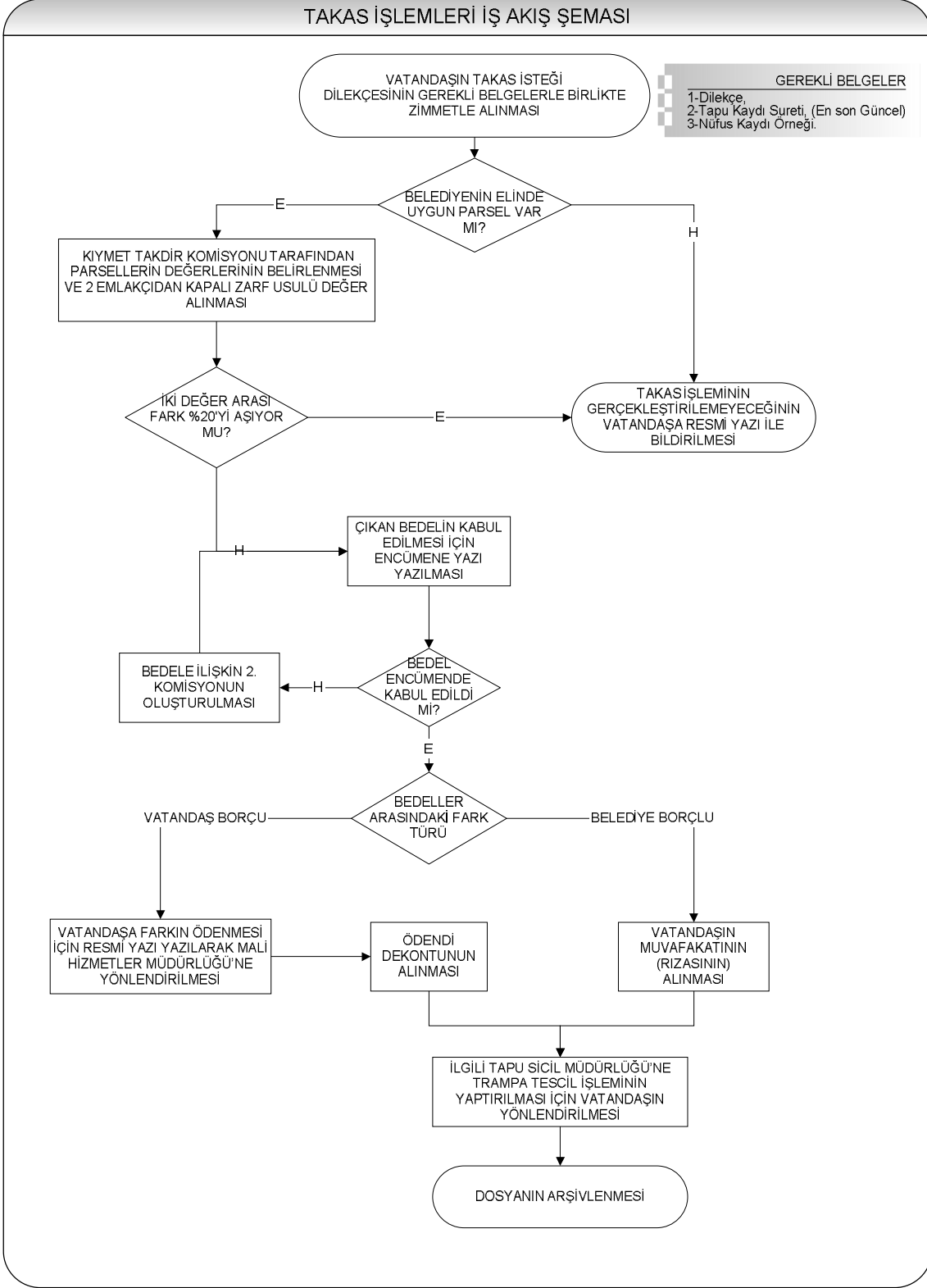

İMAR VE ŞEHİRCİLİK MÜDÜRLÜĞÜ – İSTİMLÂK BİRİMİ

TAKYİD TERKİNİ İŞ AKIŞ ŞEMASI

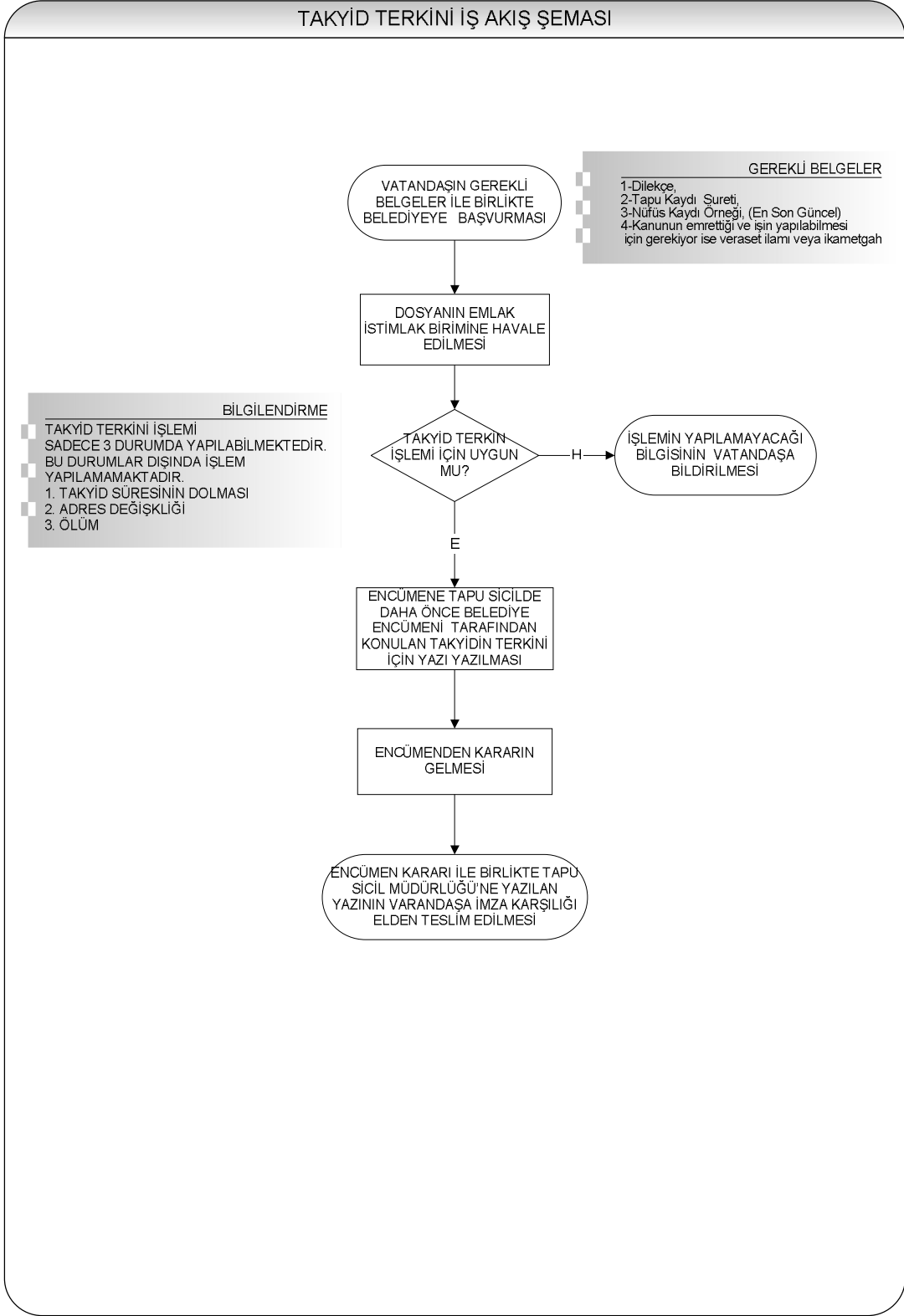

İMAR VE ŞEHİRCİLİK MÜDÜRLÜĞÜ – İSTİMLAK BİRİMİ

TAPU SİCİLİNDEN İSTİMLAK ŞERHİ TERKİNİ İŞ AKIŞ ŞEMASI

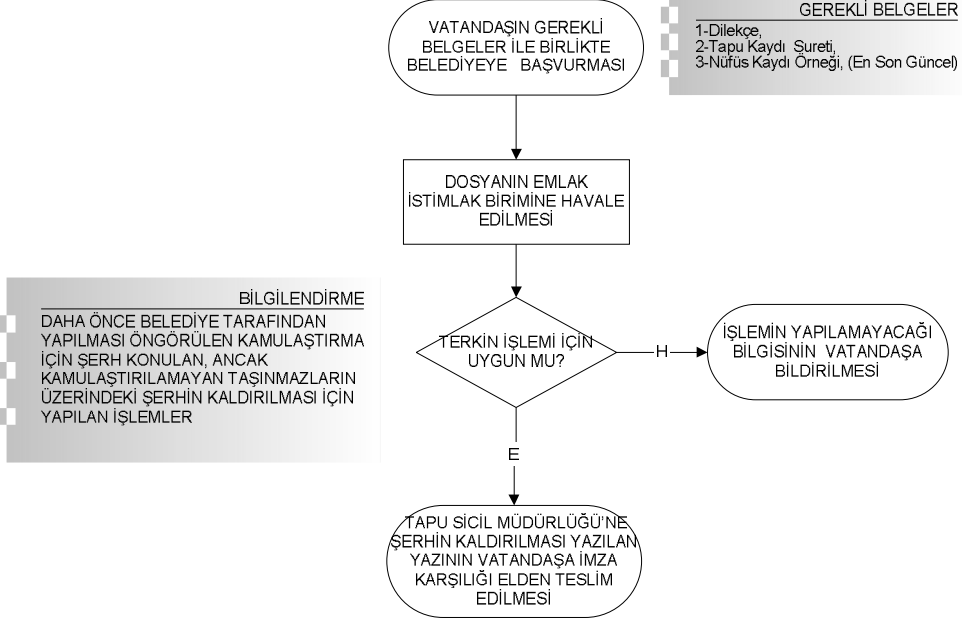

İMAR VE ŞEHİRCİLİK MÜDÜRLÜĞÜ – İSTİMLÂK BİRİMİ

YOL FAZLASI VEYA HİSSELİ PARSEL SATIŞ (3194 SAYILI YASAYA UYGUN TAŞINMAZ SATIŞLARI) İŞLEMİ İŞ AKIŞ ŞEMASI

