

İHALE BAŞVURULARININ DEĞERLENDİRİLMESİ İŞ AKIŞ ŞEMASI

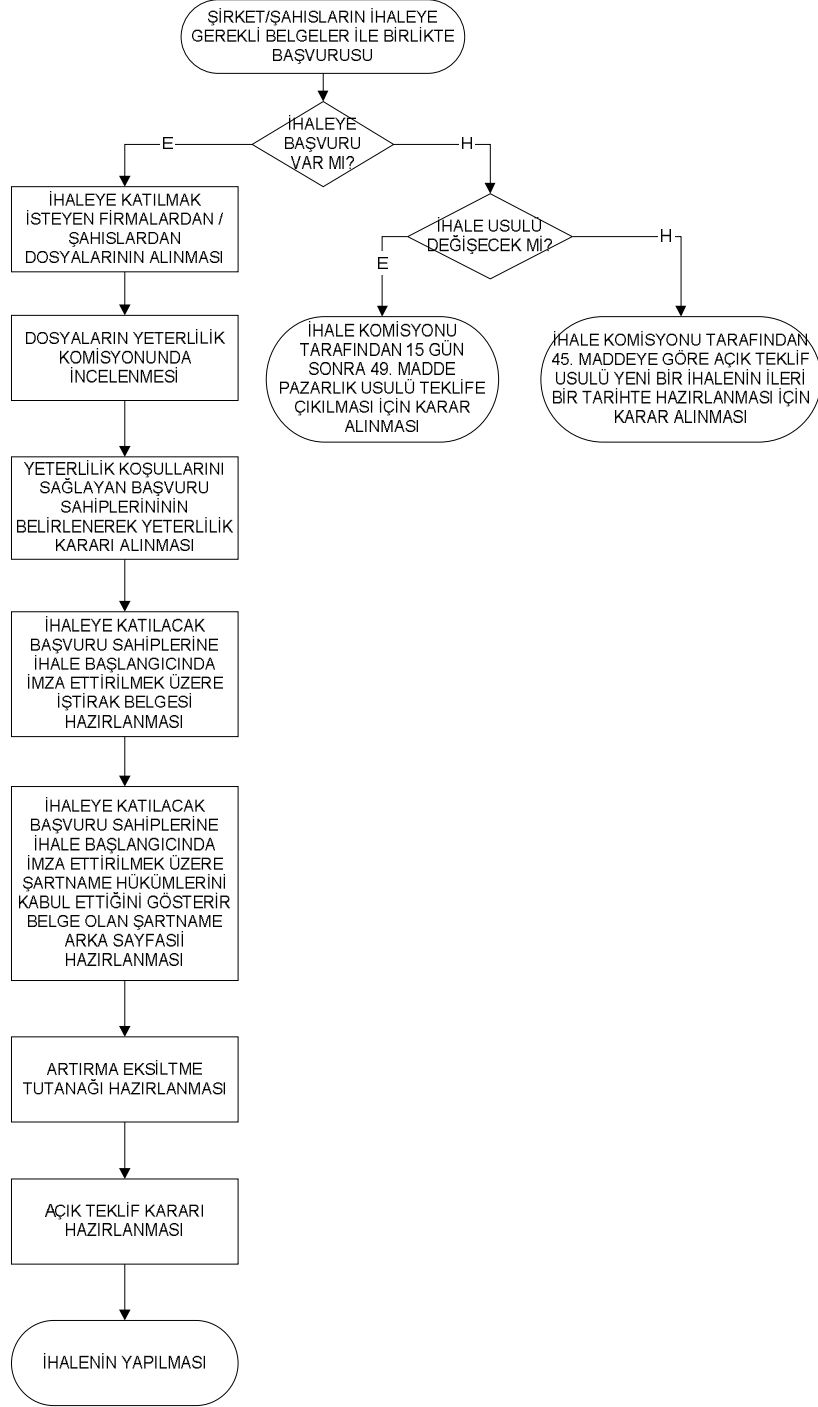

İHALE GEREKLİ BELGELER

KİŞİ

SATIŞ

- 01-) Dilekçe, (Satışa çıkan gayrimenkulün yerini bildiğine ve gördüğüne dair.)
- 02-) Kanuni İkametgah Belgesi, (İl Nüfus Müdürlüğünden)
- 03-) İmza Sirküleri, (Noterden tasdikli)
- 04-) Fotoğraflı Nüfus Cüzdanı Örneği, (Muhtarlıktan)
- 05-) Geçici İhale Teminatı, (Teminat Mektubu verilmesi halinde limit içi ve süresiz olacak.)
- 06-) Şartname Bedeli Makbuzu

KİRALAMA

- 01-) Dilekçe, (Kıraya çıkan gayrimenkulün yerini bildiğine ve gördüğüne dair.)
- 02-) Kanuni İkametgah Belgesi, (İl Nüfus Müdürlüğünden)
- 03-) İmza Sirküleri, (Noterden tasdikli)
- 04-) Fotoğraflı Nüfus Cüzdanı Örneği, (Muhtarlıktan)
- 05-) Geçici İhale Teminatı, (Teminat Mektubu verilmesi halinde limit içi ve süresiz olacak.)
- 06-) Cumhuriyet Savcılığından Adli Sicil Kaydı.
- 07-) Şartname Bedeli Makbuzu
- 08-) Kiralama İhalesine katılacak ilgililerin Belediyemize borcu bulunmayacak olup; borcu olmadığını ibraz edeceklerdir.

ŞİRKET

SATIŞ

- 01-) Dilekçe, (Satışa çıkan gayrimenkulün yerini bildiğine ve gördüğüne dair.)
- 02-) Ticaret ve Sanayi Odası Belgesi,
- 03-) Ticaret Sicil Belgesi,
- 04-) Şirketi temsil etme yetkisi ve yetkilinin Noterden imza sirküsü
- 05-) Ayrıca istekliler adına teklifte bulunacak kimsenin vekaletnamesi ile vekaleten iştirak edenin Noterden onaylı imza sirküsü
- 06-) Geçici İhale Teminatı, (Teminat Mektubu verilmesi halinde limit içi ve süresiz olacak.)
- 07-) Şartname Bedeli Makbuzu

KİRALAMA

- 01-) Dilekçe, (Kıraya çıkan gayrimenkulün yerini bildiğine ve gördüğüne dair.)
- 02-) Ticaret ve Sanayi Odası Belgesi
- 03-) Ticaret Sicil Belgesi
- 04-) Şirketi temsil etme yetkisi ve yetkilinin Noterden imza sirküsü
- 05-) Ayrıca istekliler adına teklifte bulunacak kimsenin vekaletnamesi ile vekaleten iştirak edenin Noterden onaylı imza sirküsü
- 06-) Şartname Bedeli Makbuzu
- 07-) Geçici İhale Teminatı, (Teminat Mektubu verilmesi halinde limit içi ve süresiz olacak.)
- 08-) Kiralama İhalesine katılacak ilgililerin Belediyemize borcu bulunmayacak olup; borcu olmadığını ibraz edeceklerdir.

MALİ HİZMETLER MÜDÜRLÜĞÜ – GELİR BİRİMİ - EMLAK KİRA SERVİSİ

İHALENİN İLAN EDİLMESİ İŞ AKIŞ ŞEMASI

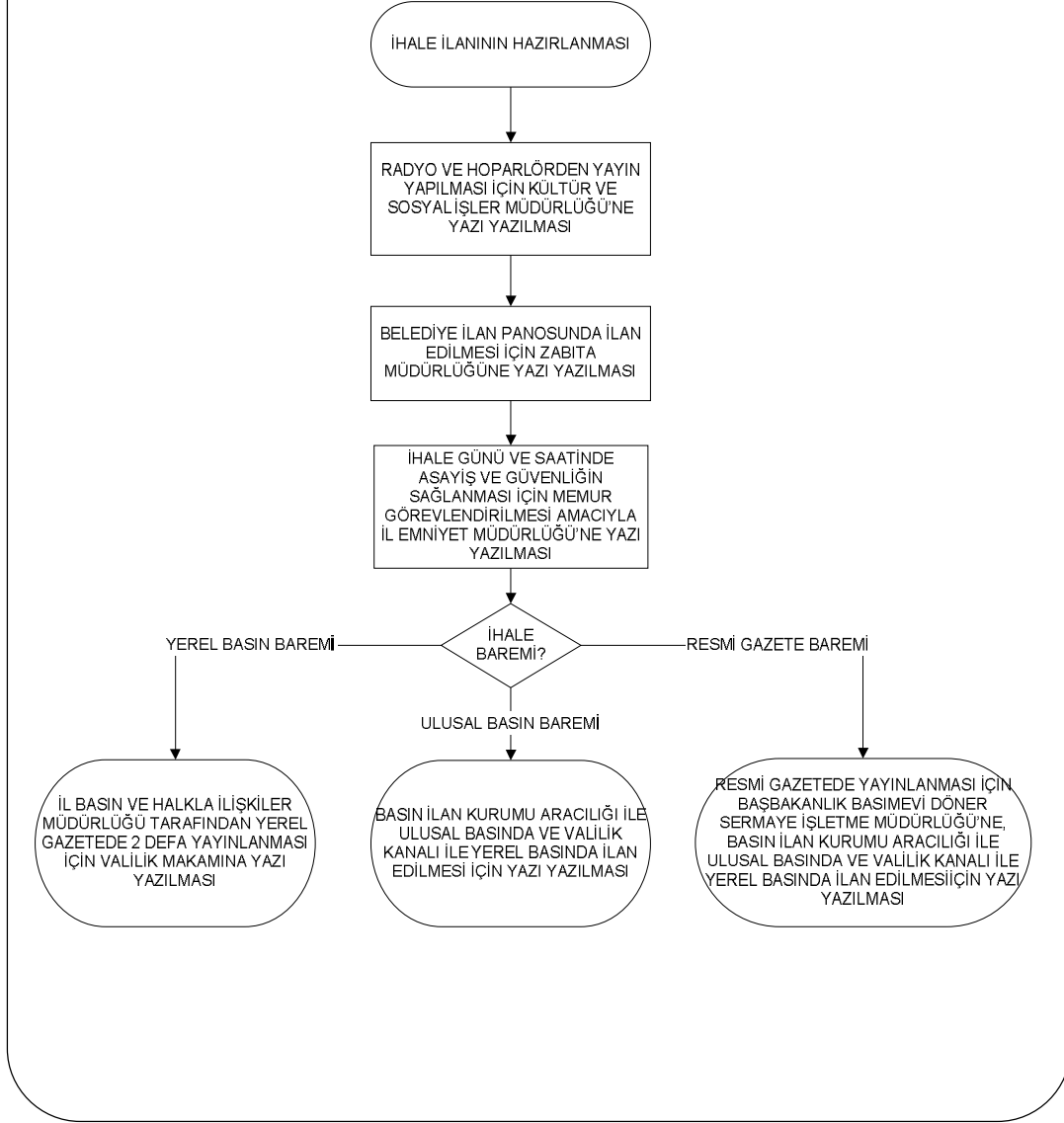

MALİ HİZMETLER MÜDÜRLÜĞÜ – GELİR BİRİMİ - EMLAK KİRA SERVİSİ

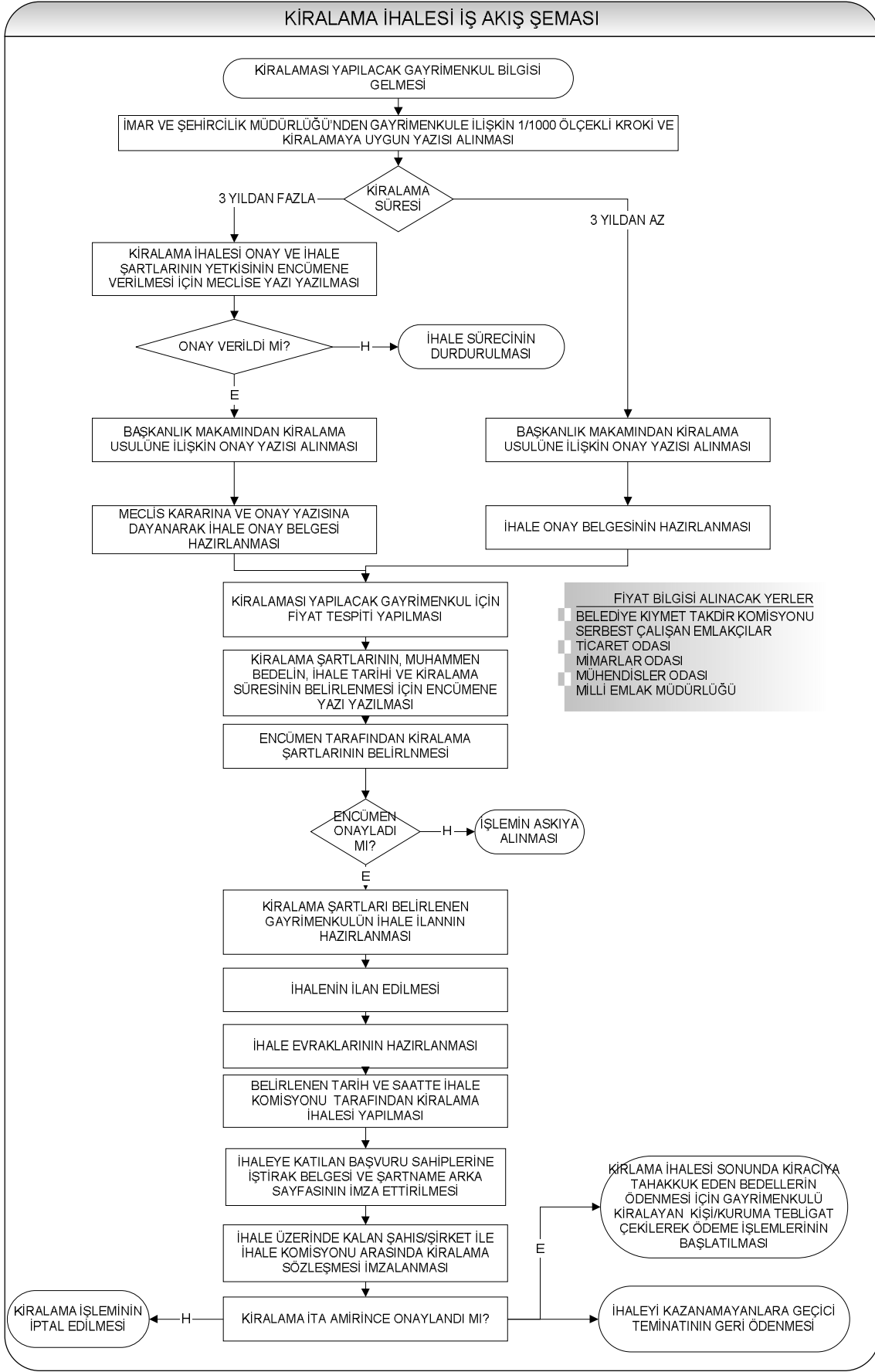

KİRA İHALESİ SONRASI İŞLEMLER AKIŞ ŞEMASI

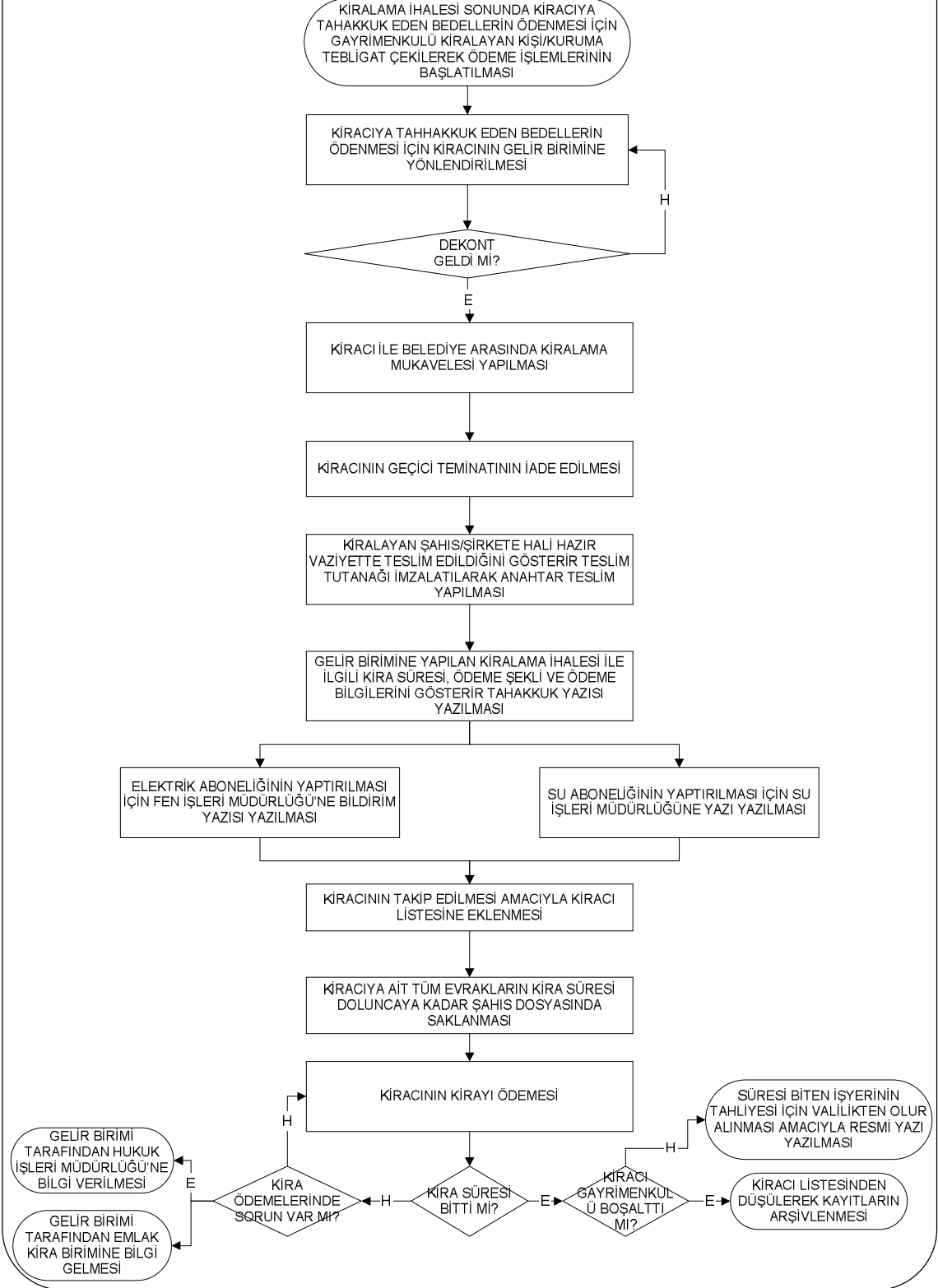

MALİ HİZMETLER MÜDÜRLÜĞÜ – GELİR BİRİMİ - EMLAK KİRA SERVİSİ

SATIŞ İHALESİ SONRASI İŞLEMLER AKIŞ ŞEMASI

